



© für den Nachlass: Deutsche  
Stiftung Denkmalschutz;  
Nachlass: Deutsche Stiftung  
Denkmalschutz; Museum Schloss  
Bernburg / Deutsche Stiftung  
Denkmalschutz  
Foto: Frankenraster GmbH

unbenannt

Heinz Steffens, 1959/1977

Nachlass: Steffens, Heinz [Malerei]  
Objekttyp: Gemälde  
Beschreibender Titel: aus einem Zyklus von 7 Etüden: Der Traum - Schwimmende  
Kurve

Technik / Material Öl auf Karton auf rotem Papier auf leichten Karton montiert  
(Freitext):  
Maße (HxBxT): 3,9 x 6 cm

Aktueller Standort: Museum Schloss Bernburg  
Aktuelle 5211-51  
Inventarnummer:  
Aktuelle Präsentation: Depot  
Eigentümer: Deutsche Stiftung Denkmalschutz  
Zugangsjahr: 2016  
Zugangsart: Dauerleihgabe  
Bemerkungen zur Provenienz: Dauerleihgabe der Deutschen Stiftung Denkmalschutz

Kommentar / Kontext / Malerei zu Notizen Inv.-Nr. 5231-32 und 5231-33  
Wirkungsgeschichte: steht in Verbindung zu Inv.-Nr. 5211-48, Inv.-Nr. 5211-49,  
Inv.-Nr. 5211-50, Inv.-Nr. 5211-52, Inv.-Nr. 5211-53, Inv.-Nr.  
5211-54

Nachlassbestand: ja

Zustand: gut  
Beschreibung des Montage gelöst  
Zustandes:

Vorhandene Digitales Original  
Reproduktionsvorlage  
(beste Qualität):

Sachindex:

Kurven, Traum, Baum

Weitere Abbildung

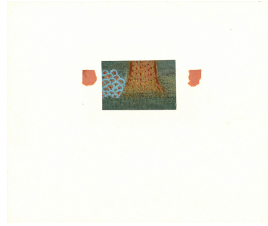

unbenannt (aus einem Zyklus von 7 Etüden: Der Traum - Schwimmende Kurve),  
montiert

© für den Nachlass: Deutsche Stiftung Denkmalschutz; Nachlass: Deutsche Stiftung  
Denkmalschutz; Museum Schloss Bernburg / Deutsche Stiftung Denkmalschutz  
Foto: Frankenraster GmbH